

INFORME DE MONITOREO

OI-IfMa-02

Antecedentes Cliente

Empresa Titular : Acuicola e Inversiones Nalcahue Limitada
Dirección : San Martin 734
Contacto : Guillermo Zelada
Fuente Emisora : Piscicultura Coipue
Ubicación : Hijuela L, camino Freire-Villarrica, sector Coipue
Comuna/Región : Freire/Araucanía
Instrumento : Resolución Exenta 820/2016
Ambiental

Objetivo del Muestreo : Autocontrol RILes
Observador en Terreno : Rodrigo Quinteros
Cargo Observador : Jefe de centro
Metodología de Muestreo : OI-InMa-32

Antecedentes Organismo de Inspección

Empresa : Soc. ADL Diagnostic Chile SpA.
Dirección : Sector La Vara s/n Camino a Alerce - Puerto Montt
Código ETFA : 056-01

Resp. Muestreo : Viviana Lazo
Cargo Resp. Muestreo : Muestreador
Código Inspector Ambiental/Supervisor : 16.117.027-5
Inspector Ambiental/Supervisor : Pablo Flores Aguilar

Antecedentes Monitoreo

Punto de Muestreo : Efluente
Coordenadas Geográficas : N.A
Naturaleza de la muestra : Agua
Sub Área : Agua Residual(RIL)
Tipo de Muestreo : Automático
Tipo de Muestra : Compuesta *f* Tiempo-Caudal
Actividad de Muestreo : Muestreo y Medición

Duración Muestreo : 24 Hrs.
Fecha Inicio : 16/11/2021
Hora Inicio : 11:00
Fecha Término : 17/11/2021
Hora Término : 10:00
Fecha Compuesta : 17/11/2021
Hora Compuesta : 12:00

Resultados Mediciones en Terreno

pH Inicio Botella 1 : 7,1
pH Término Botella 1 : 7,0
pH Compuesta : 7,3
Caudal Total (m³/día) : 167.217,00

Temperatura Inicio Botella 1 (°C) : 11,8
Temperatura Término Botella 1 (°C) : 11,0
Temperatura Compuesta : 11,4

Equipos Utilizados

Equipo pH/Temperatura : pHs.39/MA.VI
Equipo Muestreo : MAU.09/MA.VI
Equipo medición caudal : MCA.19/MA.VI
Modalidad medición caudal : Área Velocidad
Equipo medición oxígeno : No aplica
Equipo medición cloro : No aplica

Derivación de Muestras

Laboratorio de Análisis : Hidrolab
N° Informe Lab. Análisis : 56150/2021.1

Resp. Recepción de Muestras : María Valero
Fecha Recepción : 18/11/2021
Hora Recepción : 11:08

INFORME DE MONITOREO

OI-IfMa-02

Resultados Mediciones en Terreno Muestras Puntuales

Tabla 1. Resultados muestras puntuales pH, temperatura y caudal

N°	Fecha	Caudal (lt/s)	Temperatura (°C)	pH
1	16/11/2021 11:00:00 AM	1245,150	11,8	7,1
2	16/11/2021 12:00:00 PM	1567,900	12,2	7,1
3	16/11/2021 01:00:00 PM	1774,300	12,6	7,1
4	16/11/2021 02:00:00 PM	2095,620	13,1	7,1
5	16/11/2021 03:00:00 PM	1792,040	13,6	7,1
6	16/11/2021 04:00:00 PM	2150,030	14,0	7,1
7	16/11/2021 05:00:00 PM	1905,530	14,4	7,0
8	16/11/2021 06:00:00 PM	2302,920	14,7	7,0
9	16/11/2021 07:00:00 PM	2134,420	14,8	6,9
10	16/11/2021 08:00:00 PM	1661,540	14,8	6,9
11	16/11/2021 09:00:00 PM	1899,810	14,6	6,9
12	16/11/2021 10:00:00 PM	2120,150	14,4	6,9
13	16/11/2021 11:00:00 PM	2185,170	14,2	6,9
14	17/11/2021 12:00:00 AM	2069,370	14,1	6,9
15	17/11/2021 01:00:00 AM	2124,460	13,9	6,9
16	17/11/2021 02:00:00 AM	1935,140	13,8	6,9
17	17/11/2021 03:00:00 AM	2104,420	13,6	6,9
18	17/11/2021 04:00:00 AM	2159,600	13,5	6,9
19	17/11/2021 05:00:00 AM	2031,970	13,3	6,9
20	17/11/2021 06:00:00 AM	2013,950	13,2	7,0
21	17/11/2021 07:00:00 AM	2045,260	13,1	7,0
22	17/11/2021 08:00:00 AM	1836,060	13,1	7,0
23	17/11/2021 09:00:00 AM	1782,480	13,1	7,0
24	17/11/2021 10:00:00 AM	1511,750	13,2	7,0

Suma : 46449,040

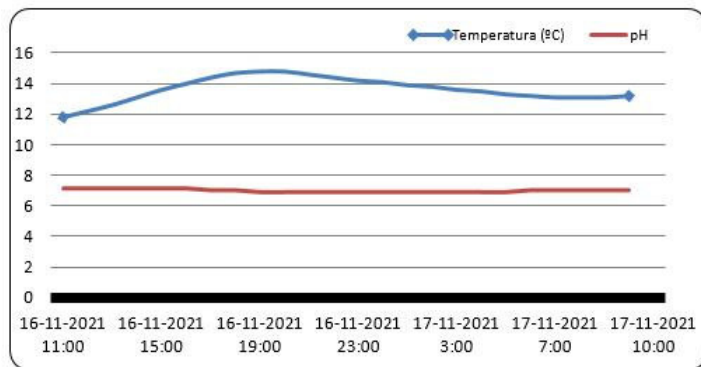
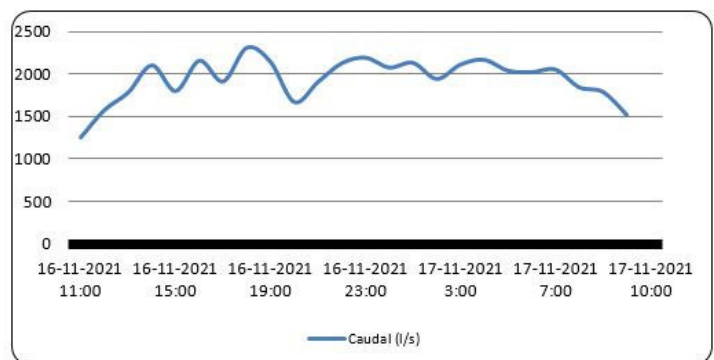
Gráfico 1. Gráfico Temperatura- pH v/s Tiempo

Gráfico 2. Gráfico Caudal v/s Tiempo

Pablo Flores Aguilar
 Inspector Ambiental
 16.117.027-5

Patricio Antonio Bustos Salgado
 Representante Legal
 RUN N° 9.191.357-7

INFORME DE MONITOREO

OI-IfMa-02

**DECLARACIÓN JURADA PARA LA OPERATIVIDAD
DEL INSPECTOR AMBIENTAL**

Yo	Pablo Flores Aguilar
RUN N°	16.117.027-5
Domicilio	ruta S40 KM 16,5, SECTOR RENGALIL, LABRANZA TEMUCO

En mi calidad de Inspector Ambiental N° **16.117.027-5 / 056-01** , declaro que, en los últimos dos años:

- No he tenido una relación directa ni indirecta, mercantil o laboral con:
Acuícola e Inversiones Nalcahue Limitada - RUT: 76923661-9
, titular del proyecto, sistema, actividad o fuente, objeto de las actividades de fiscalización ambiental.
- No he tenido una relación directa ni indirecta, mercantil o laboral con:
German Malig Lanta - RUT: 7.063.030-3
, representante legal de **Acuícola e Inversiones Nalcahue Limitada - RUT: 76923661-9**
, titular del proyecto, sistema, actividad o fuente, objeto de las actividades de fiscalización ambiental.
- No he sido legalmente reconocido como asociado en negocios con
Acuícola e Inversiones Nalcahue Limitada
- No he tenido, directa ni indirectamente, la propiedad, el control o la posesión de acciones o títulos en circulación de **Acuícola e Inversiones Nalcahue Limitada**
- No he controlado, directa ni indirectamente a
Acuícola e Inversiones Nalcahue Limitada

Igualmente declaro que no tengo vínculo familiar de parentesco -hasta el tercer grado de consanguinidad y segundo de afinidad inclusive-, con los propietarios ni con los representantes legales del titular fiscalizado.

Toda la información contenida en el informe de resultados **OI-29612** , es veraz, auténtica (que no corresponde a una copia o transcripción de otros documentos) y exacta.

Finalmente, ratifico que las declaraciones hechas son verídicas, según mi mejor conocimiento y entendimiento y declaro tener conocimiento que las infracciones a las obligaciones que impone el reglamento ETFA, según lo dispuesto en su artículo 19, se sancionan de conformidad a lo señalado en el Título III de la ley orgánica de la Superintendencia del Medio Ambiente.

**Pablo Flores Aguilar, RUN N° 16.117.027-5****Firma del Inspector Ambiental****Fecha Emisión Informe: 10/12/2021**

INFORME DE MONITOREO

OI-IfMa-02

**DECLARACIÓN JURADA PARA LA OPERATIVIDAD DE LA
ENTIDAD TÉCNICA DE FISCALIZACIÓN AMBIENTAL**

Yo	Patricio Antonio Bustos Salgado.
RUN N°	9.191.357-7
Domicilio	Sector La Vara s/n Camino a Alerce - Puerto Montt.

En mi calidad de representante legal de **ADL Diagnostic Chile SpA., Puerto Montt, 056-01**, declaro, que, la persona jurídica que represento, en los dos últimos años:

- No ha tenido una relación directa ni indirecta de tipo mercantil con:
Acuícola e Inversiones Nalcahue Limitada
, titular del proyecto, sistema, actividad o fuente, objeto la actividad de fiscalización ambiental.
 - No ha tenido una relación directa ni indirecta, de tipo laboral con don:
German Malig Lanta - RUT: 7.063.030-3
, representante legal de **Acuícola e Inversiones Nalcahue Limitada**
, titular del proyecto, sistema, actividad o fuente, objeto de la actividad de fiscalización ambiental.
 - No ha sido legalmente reconocida como asociada en negocios con
Acuícola e Inversiones Nalcahue Limitada
 - No ha tenido, directa ni indirectamente, la propiedad, el control o la posesión de acciones o títulos en circulación de **Acuícola e Inversiones Nalcahue Limitada Rut: 76923661-9**
 - No ha controlado, directa ni indirectamente a
Acuícola e Inversiones Nalcahue Limitada
 - No ha sido controlada, directa ni indirectamente por
Acuícola e Inversiones Nalcahue Limitada
 - No hemos sido controlados, directa ni indirectamente, por una misma tercera persona.
- Igualmente declaro que, yo no he tenido una relación directa ni indirecta, mercantil o laboral con don **German Malig Lanta - RUT: 7.063.030-3**, representante legal ni con **Acuícola e Inversiones Nalcahue Limitada**

Declaro también que, no existe vínculo familiar de parentesco -hasta el tercer grado de consanguinidad y segundo de afinidad inclusive-, entre los propietarios y los representantes legales de **Acuícola e Inversiones Nalcahue Limitada**

Toda la información contenida en el informe de resultados **OI-29612**, es veraz, auténtica (que no corresponde a una copia o transcripción de otros documentos) y exacta.

Finalmente, ratifico que las declaraciones hechas son verídicas, según mi mejor conocimiento y entendimiento y declaro tener conocimiento que las infracciones a las obligaciones que impone el reglamento ETFa, según lo dispuesto en su artículo 19, se sancionan de conformidad a lo señalado en el Título III de la ley orgánica de la ley orgánica de la Superintendencia del Medio Ambiente.



Patricio Antonio Bustos Salgado, RUN N° 9.191.357-7
Firma del Representante Legal
Fecha Emisión Informe: 10/12/2021

(AC-041)

Fecha Emisión Informe: 10-12-2021 10:18

Identificación del Cliente	
Cliente: ACUICOLA E INVERSIONES NALCAHUE LTDA.	RUT: 76.923.661-9
Dirección: San Martín 714, Villarrica - Chile	
Contacto: MARIO FERNANDEZ	Teléfono: 999916090

N° Muestra: 56150-1/2021.1 - Id: 109207 - Acuicola Inversiones Nalcahue Ltda. / Efluente - Piscicultura Coipue	
Matriz: Agua residual	
Término de muestreo: 17-11-2021 12:00	Fecha de Recepción: 18-11-2021 11:08
Comuna: Freire	Región: Región de La Araucanía
Lugar de muestreo: Piscicultura Coipue	Punto de muestreo: Efluente
Dirección de muestreo: Hijuela L Camino Freire-Villarrica	Instrumento ambiental: Res. N° 820/2016
Proyecto: ---	Muestreado por: Sociedad ADL Diagnostic Chile SpA
Tipo de muestreo: Compuesto 24 h	

Resultados Analíticos					
Parámetro	Resultado	DS 90 Tabla 1	LD	Referencia	Fecha y Hora Análisis
Aceites y grasas	< 1,000 mg/L	20 mg/L	< 1,000 mg/L	NCh 2313/6:2015	22-11-2021 16:45
Aluminio	0,133 mg/L	5 mg/L	< 0,01 mg/L	NCh 2313/25.Of97	27-11-2021 00:00
Boro	0,08 mg/L	0,75 mg/L	< 0,02 mg/L	SM 3030 F, 3120 B	27-11-2021 00:00
Cloruro	4,42 mg/L	400 mg/L	< 3,00 mg/L	NCh 2313/32.Of1999	23-11-2021 12:33
Conductividad	68,1 us/cm	---	< 1,0 us/cm	SM 2510 B	18-11-2021 12:13
Demanda Bioquímica de Oxígeno	3,42 mg/L	35 mg/L	< 2,00 mg/L	NCh 2313/5.Of2005	18-11-2021 11:35
Fósforo	< 0,200 mg/L	10 mg/L	< 0,200 mg/L	NCh 2313/15:2009	26-11-2021 09:20
Nitrato	1,6 mg N/L	---	< 0,1 mg N/L	SM 4500 NO3 D	18-11-2021 12:27
Nitrito	0,07 mg N/L	---	< 0,03 mg N/L	SM 4500 NO2 B	18-11-2021 14:00
Nitrógeno total	3,2 mg N/L	---	< 0,1 mg N/L		29-11-2021 11:12
Nitrógeno total Kjeldahl	1,5 mg/L	50 mg/L	< 0,1 mg/L	NCh 2313/28-2009	24-11-2021 15:36
Poder espumígeno	< 2 mm	7 mm	< 2 mm	NCh2313/21-2010	18-11-2021 12:00
Sólidos suspendidos totales	< 5,00 mg/L	80 mg/L	< 5,00 mg/L	NCh 2313/3.Of95	18-11-2021 14:58
Sulfatos	< 5,0 mg SO4/L	---	< 5,0 mg SO4/L	SM 4500 SO4 C	09-12-2021 18:26
Triclorometano	< 0,0050 mg/L	0,2 mg/L	< 0,0050 mg/L	NCh 2313/20.Of98	19-11-2021 10:00

Especificaciones
DS 90 Tabla 1: Límites máximos permitidos para la descarga de residuos líquidos a cuerpos de aguas fluviales.

Notas
<p>ND: No determinado.</p> <p>LD: Límite de Detección. LD para todos los ensayos excepto ensayos de cromatografía gaseosa, en el cual se considera Límite de Cuantificación.</p> <p>SM: <i>Standard Methods</i> for the Examination of Water and Wastewater, 23rd. Edition 2017.</p> <p>Resultados válidos únicamente para la muestra analizada.</p> <p>Prohibida toda reproducción parcial o total de este informe sin autorización del laboratorio.</p> <p>Hidrolab se encuentra bajo las Acreditaciones INN LE 214 - LE 215 - LE 1273 - LE 1431 - LE 1432; de acuerdo a NCh-ISO 17025:2017</p>



Ximena Cuadros Moya
I.A.: 8.701.037-6



Ximena Cuadros Moya
Responsable Técnico/Rep. Legal

Código de Validación: d510edff35304e339a882be58758e468

La validación de este documento puede ser realizada en: portal.mylimsweb.com.

**DECLARACIÓN JURADA PARA LA OPERATIVIDAD DEL
INSPECTOR AMBIENTAL**

Yo, Ximena Cuadros Moya, RUN N° 8.701.037-6 , domiciliado en Av. Central 681; Quilicura; Región Metropolitana , en mi calidad de inspector ambiental N° 8.701.037-6/003-01, declaro que, en los dos últimos años:

- No he tenido una relación directa ni indirecta, mercantil o laboral con ACUICOLA E INVERSIONES NALCAHUE LTDA., RUT 76.923.661-9, titular del proyecto, sistema, actividad o fuente, objeto de las actividades de fiscalización ambiental.
- No ha tenido una relación directa ni indirecta, mercantil o laboral con don/ña Germán Malig Lantz, RUT 7.063.030-3, representante legal de ACUICOLA E INVERSIONES NALCAHUE LTDA., RUT 76.923.661-9, titular del proyecto, sistema, actividad o fuente, objeto de las actividades de fiscalización ambiental.
- No ha sido legalmente reconocida como asociada en negocios con ACUICOLA E INVERSIONES NALCAHUE LTDA.
- No ha tenido, directa ni indirectamente, la propiedad, el control o la posesión de acciones o títulos en circulación de ACUICOLA E INVERSIONES NALCAHUE LTDA.
- No ha controlado, directa ni indirectamente a ACUICOLA E INVERSIONES NALCAHUE LTDA.

Igualmente declaro que no tengo vínculo familiar de parentesco -hasta el tercer grado de consanguinidad y segundo de afinidad inclusive-, con los propietarios ni con los representantes legales del titular fiscalizado.

Toda la información contenida en el informe de resultados 56150/2021.1 es veraz, auténtica (que no corresponde a una copia o transcripción de otros documentos) y exacta.

Finalmente, ratifico que las declaraciones hechas son verídicas, según mi mejor conocimiento y entendimiento y declaro tener conocimiento que las infracciones a las obligaciones que impone el reglamento ETFA, según lo dispuesto en su artículo 19, se sancionan de conformidad a lo señalado en el Título III de la ley orgánica de la Superintendencia del Medio Ambiente.



Ximena Cuadros Moya

**DECLARACIÓN JURADA PARA LA OPERATIVIDAD DE LA ENTIDAD TÉCNICA DE
FISCALIZACIÓN AMBIENTAL**

Yo, Ximena Cuadros Moya, RUN N° 8.701.037-6, domiciliado en Av. Central 681; Quilicura; Región Metropolitana, en mi calidad de representante legal de Laboratorio Hidrolab S.A., Casa Central y 003-01, declaro que, la persona jurídica que represento, en los dos últimos años:

- No ha tenido una relación directa ni indirecta de tipo mercantil con ACUICOLA E INVERSIONES NALCAHUE LTDA., RUT 76.923.661-9, titular del proyecto, sistema, actividad o fuente, objeto de la actividad de fiscalización ambiental.
- No ha tenido una relación directa ni indirecta, de tipo laboral con don/ña Germán Malig Lantz, RUT 7.063.030-3, representante legal de ACUICOLA E INVERSIONES NALCAHUE LTDA., RUT 76.923.661-9, titular del proyecto, sistema, actividad o fuente, objeto de la actividad de fiscalización ambiental.
- No ha sido legalmente reconocida como asociada en negocios con ACUICOLA E INVERSIONES NALCAHUE LTDA.
- No ha tenido, directa ni indirectamente, la propiedad, el control o la posesión de acciones o títulos en circulación de ACUICOLA E INVERSIONES NALCAHUE LTDA.
- No ha controlado, directa ni indirectamente a ACUICOLA E INVERSIONES NALCAHUE LTDA.
- No ha sido controlada, directa ni indirectamente por ACUICOLA E INVERSIONES NALCAHUE LTDA.
- No hemos sido controlados, directa ni indirectamente, por una misma tercera persona.

Igualmente declaro que, yo no he tenido una relación directa ni indirecta, mercantil o laboral con don/ña Germán Malig Lantz, RUT 7.063.030-3, representante legal ni con ACUICOLA E INVERSIONES NALCAHUE LTDA..

Declaro también que, no existe vínculo familiar de parentesco -hasta el tercer grado de consanguinidad y segundo de afinidad inclusive-, entre los propietarios y los representantes legales de ACUICOLA E INVERSIONES NALCAHUE LTDA. y los propietarios y representantes legales de esta ETFA.

Toda la información contenida en el informe de resultados 56150/2021.1 es veraz, auténtica (que no corresponde a una copia o transcripción de otros documentos) y exacta.

Finalmente, ratifico que las declaraciones hechas son verídicas, según mi mejor conocimiento y entendimiento y declaro tener conocimiento que las infracciones a las obligaciones que impone el reglamento ETFA, según lo dispuesto en su artículo 19, se sancionan de conformidad a lo señalado en el Título III de la ley orgánica de la Superintendencia del Medio Ambiente.



Ximena Cuadros Moya